MÉDECINS GÉNÉRALISTES LIBÉRAUX PAR BASSINS DE VIE : ÉTAT DES LIEUX DANS LES PYRÉNÉES-ATLANTIQUES

PRÉSENCE MÉDICALE 64

SEPTEMBRE 2022

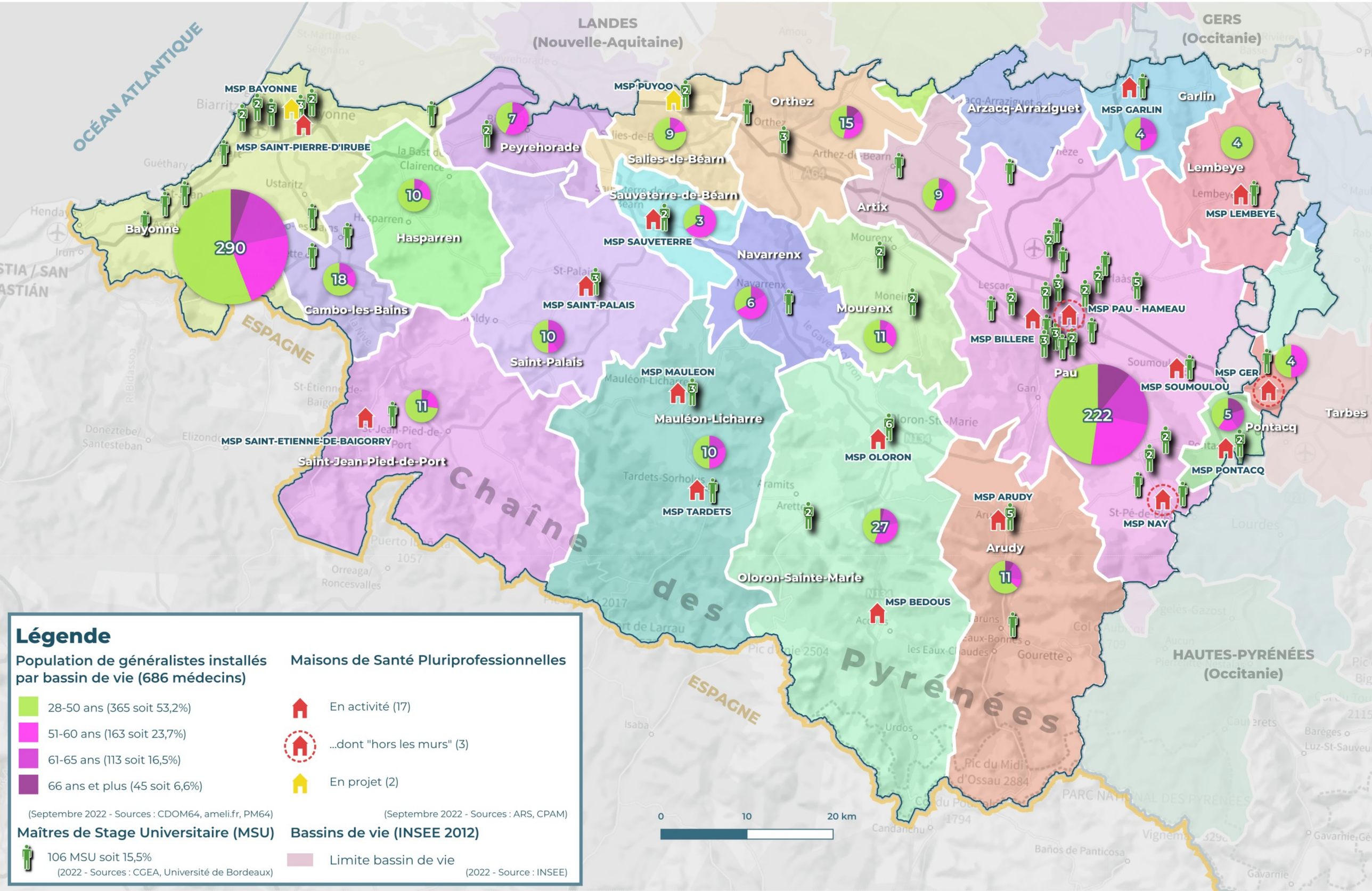

Légende

Population de généralistes installés par bassin de vie (686 médecins)

- 28-50 ans (365 soit 53,2%)
- 51-60 ans (163 soit 23,7%)
- 61-65 ans (113 soit 16,5%)
- 66 ans et plus (45 soit 6,6%)

(Septembre 2022 - Sources : CDOM64, ameli.fr, PM64)

Maisons de Santé Pluriprofessionnelles

- En activité (17)
- ...dont "hors les murs" (3)
- En projet (2)

(Septembre 2022 - Sources : ARS, CPAM)

Maîtres de Stage Universitaire (MSU)

106 MSU soit 15,5%

(2022 - Sources : CGEA, Université de Bordeaux)

Bassins de vie (INSEE 2012)

Limite bassin de vie

(2022 - Source : INSEE)